Ni aina gani ya kampuni inaleta ustawi zaidi???

Soma sehemu tatu za kuchagua hapa chini…

Chaguo A - kufanya kazi kwenye kampuni ambayo:

Kuna mmiliki na waajiriwa… mmiliki anaajiri watu

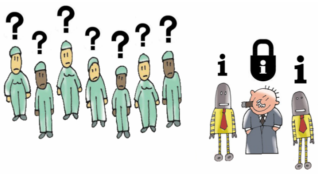

Watu wachache wanajua kila kitu kinachoendelea katika kampuni

Wachache wanaa mua… wengi wanatii

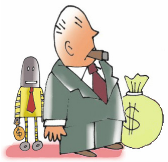

Faida kidogo yanaenda kwa waajiliwa na mapato mengi yanaenda kwa mmiliki

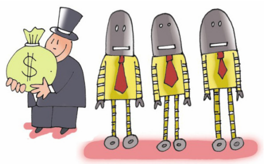

Waajiriwa wanafanya kazi kuongeza faida ya mmiliki

Watu wanashindana na anayeshindwa hutengwa

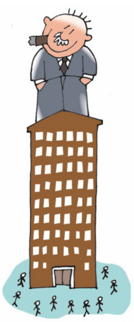

Kadri kampuni inavyokua mmiliki anakuwa tajiri zaidi na waajiriwa wanabaki pale pale

Watu wapya wakakaribishwa endapo wataongeza faida ya mmiliki

Chaguo B - kuwa sehemu ya kampuni ambayo:

Kila mtu ni mmiliki… kila mtu ana uanachama sawa

Kila mtu ana nafasi ya kupata taanfa zote za kampuni

Kila mtu anashiriki katika uongozi wa kampuni kiusawa

Faidayanagawanywa sawa kwa wanachama ama kuboresha maisha yao

Viongozi wanawajibika kuboresha ustawi wa wanachama

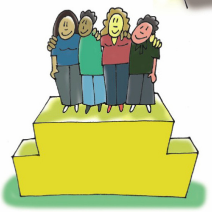

Watu wanashirikiana kila mtu anaridhika

Kampuni ikikua, wanachama wote wanaendelea pamoja na kunufaika

Watu wapya wanakaribishwa endapo wanaweza kusaidia kujenga maisha bora kwa wanachama wote

Chaguo C - kuanzisha biashara binafsi

… na sasa, kulingana na maoni na uzoefu wako, jibu maswali yanayofuatia

Tafakari kabla ya kujibu!!!

Weka alama ya vema kwenye chaguo moja!!!

1) Chaguo lipi linakuwezesha kukidhi mahitaji yako ya msingi (chakula, malazi, ulinzi, afya na elimu)?

☐ Chaguo A ☐ Chaguo B ☐ Chaguo C

2) Chaguo lipi linakuwezesha kuamua jinsi ya kufanya kazi, kuwa mbunifu na kuelezea utamaduni na imani yako?

☐ Chaguo A ☐ Chaguo B ☐ Chaguo C

3) Chaguo lipi linakuwezesha kujiendeleza kupitia kazi… kujifunza taaluma mpya na kuongeza fikra yako?

☐ Chaguo A ☐ Chaguo B ☐ Chaguo C

4) Chaguo lipi linakupa fursa ya kushirikiana na jamii na kuweza kushiriki katika jamii (ikiwa pamoja na kushirikiana na kushinikiza serikali)?

☐ Chaguo A ☐ Chaguo B ☐ Chaguo C

5) Chaguo lipi linakufanya ujisikie bora, uwezo kujiamini na kuheshimiwa… na kuwa na mawazo chanya?

☐ Chaguo A ☐ Chaguo B ☐ Chaguo C

6) Chaguo lipi litakufanya usiwe katika mazingira ya kunyanyaswa?

☐ Chaguo A ☐ Chaguo B ☐ Chaguo C

7) Ni chaguo lipi linakufanya ujisikie unajaliwa na unajumuishwa na watu zaidi, na una umuhimu kwa wengine?

☐ Chaguo A ☐ Chaguo B ☐ Chaguo C

8) Katika aina ipi ya kampuni ungependa kufanya kazi?

☐ Chaguo A ☐ Chaguo B ☐ Chaguo C

9) Ni vipi faida ya kampuni igawanye kwa waajiliwa?

☐ Sawa
☐ Kulingana na ujuzi
☐ Kulingana na uzoefu
☐ Kulingana na juhudi
☐ Kulingana na matokeo
☐ Kulingana na ubunifu
☐ Mengineyo: ____________________

Weka alama kwenye chaguo moja tu!!!

10) Katika aina ipi ya kampuni wanawake wanajaliwa kiusawa?

☐ Chaguo A ☐ Chaguo B

11) Katika aina ipi ya kampuni mambo yanapangiliwa vizuri?

☐ Chaguo A ☐ Chaguo B

Una luninga ngapi nyumbani? ☐ 0 ☐ 1 ☐ 2 ☐ 3 ☐ Zaidi ya 3 ▪ Umri wako: _____

Jinsia: ☐ Mke ☐ Mme ▪ Unajionaje: ☐ Mwenye Uwezo ☐ Jamii ya Kawaida ☐ Masikini

Kazi yako: ______________________ ☐ Mauzo ☐ Bidhaa ☐ Huduma ▪ Simu: ______________